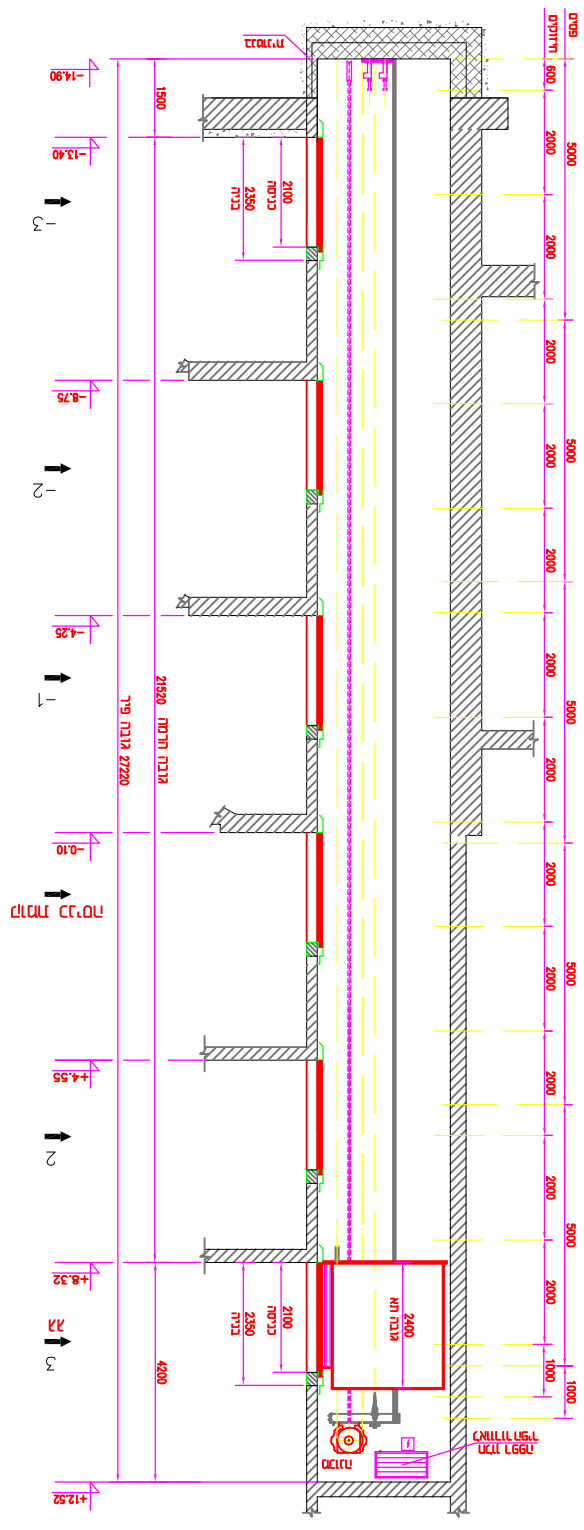

1:50 X-X ТЕРМ

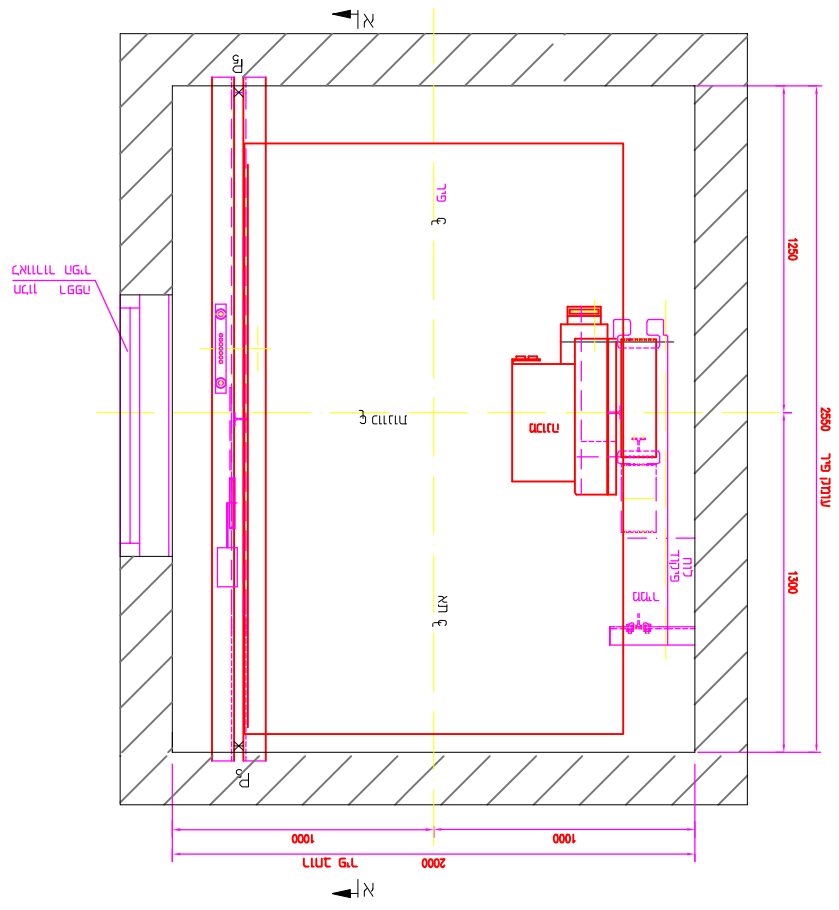

1:10 ПЛАН ФУНДАМЕНТОВ (ЕЛКА ИЗГ.)

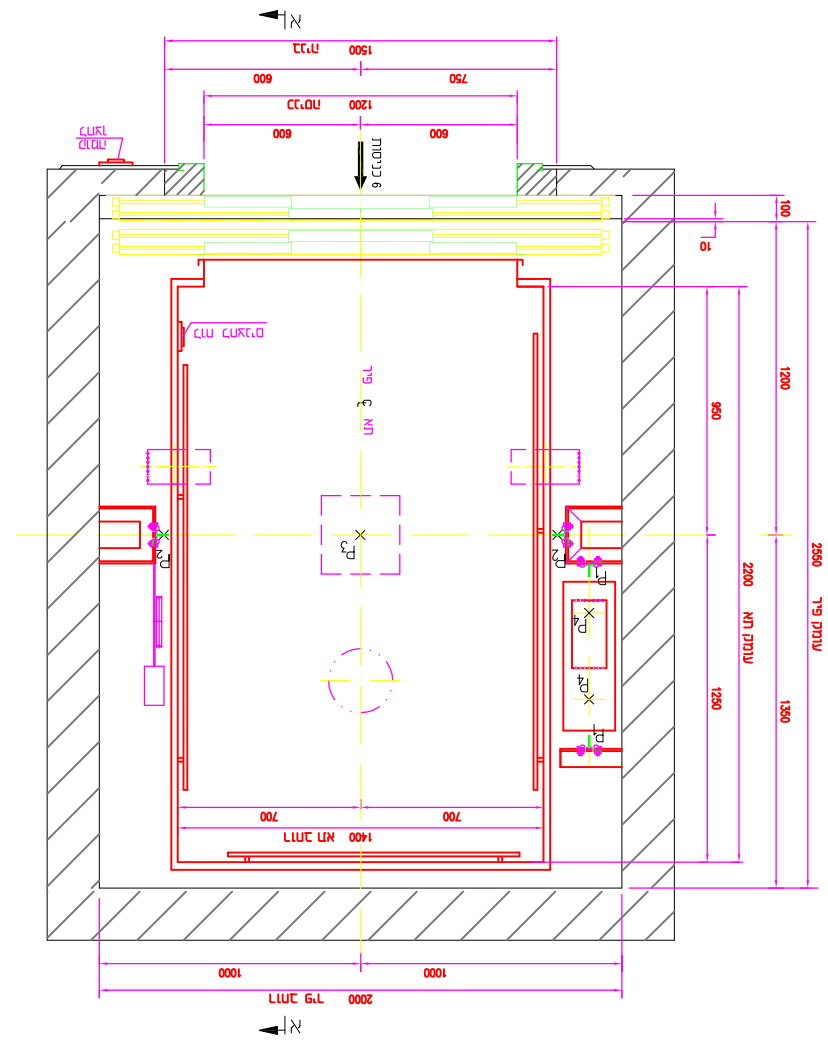

1:10 ПЛАН ПЛАТФОРМЫ ИЗГ.

ОГЛАВЛЕНИЕ

P_1=кр	7000	ПЛАН ОПОРЫ МОСТА ПОДМОСТ. ГЕРЛ	
P_2=кр	5250	ПЛАН БУНКЕРА ЛИНИИ НЕБ.ОПУ ЗАС НИЖ	
P_3=кр	1700	ПЛАН ЛИНИИ ГЛТ ЗС НЕБЕЛИ	
P_4=кр	5000	ПЛАНЫ ПОДМОСТ. ГЕРЛ. ГЛТТ ЗС НЕБЕЛИЛИ	
P_5=кр	5300	ПЛАНЫ ПОДМОСТ. ГЕРЛ. ГЛТТ ЗС НЕБЕЛИЛИ	

ГЛАВНЫЙ ИНЖЕНЕР ПРОЕКТА			
ГЛАВНЫЙ ИНЖЕНЕР ПРОЕКТА			
ГИП			
ГИП			
ГИП

מקרא

	נדרש מדד מעבר מינימלי לפי תקנות הבטיחות בדלתות
	נדרש מדד מעבר מינימלי לפי תקנות הבטיחות בדלתות, אם מותר לפי תקנות הבטיחות בדלתות
	אם מדד מעבר לא מספיק לפי תקנות הבטיחות בדלתות, יש לבצע הרחבה
	אם מדד מעבר לא מספיק לפי תקנות הבטיחות בדלתות, אין לבצע הרחבה

אם אכן תבוצע	מדרגי אבן תבוצע	עמידה אש נאבה
	קירות תוך נאבה	1 בלבד
	קירות תוך נאבה	2 בלבד
	קירות	3 בלבד
	קירות אל אדמה	4
	נדרש	
	קירות תוך שחלה נאבה	5

מקרא סימנים

סמל	תיאור הסמל
	דלת הנדרש לה מדד מעבר מינימלי לפי תקנות הבטיחות בדלתות
	דלת הנדרש לה מדד מעבר מינימלי לפי תקנות הבטיחות בדלתות, אם מותר לפי תקנות הבטיחות בדלתות
	דלת אם מדד מעבר לא מספיק לפי תקנות הבטיחות בדלתות, יש לבצע הרחבה
	דלת אם מדד מעבר לא מספיק לפי תקנות הבטיחות בדלתות, אין לבצע הרחבה
	אלמנט בעל עמידות אש 1 - 120 דק'
	אלמנט בעל עמידות אש 2 - 120 דק'
	אלמנט בעל עמידות אש 3 - 120 דק'
	אלמנט בעל עמידות אש

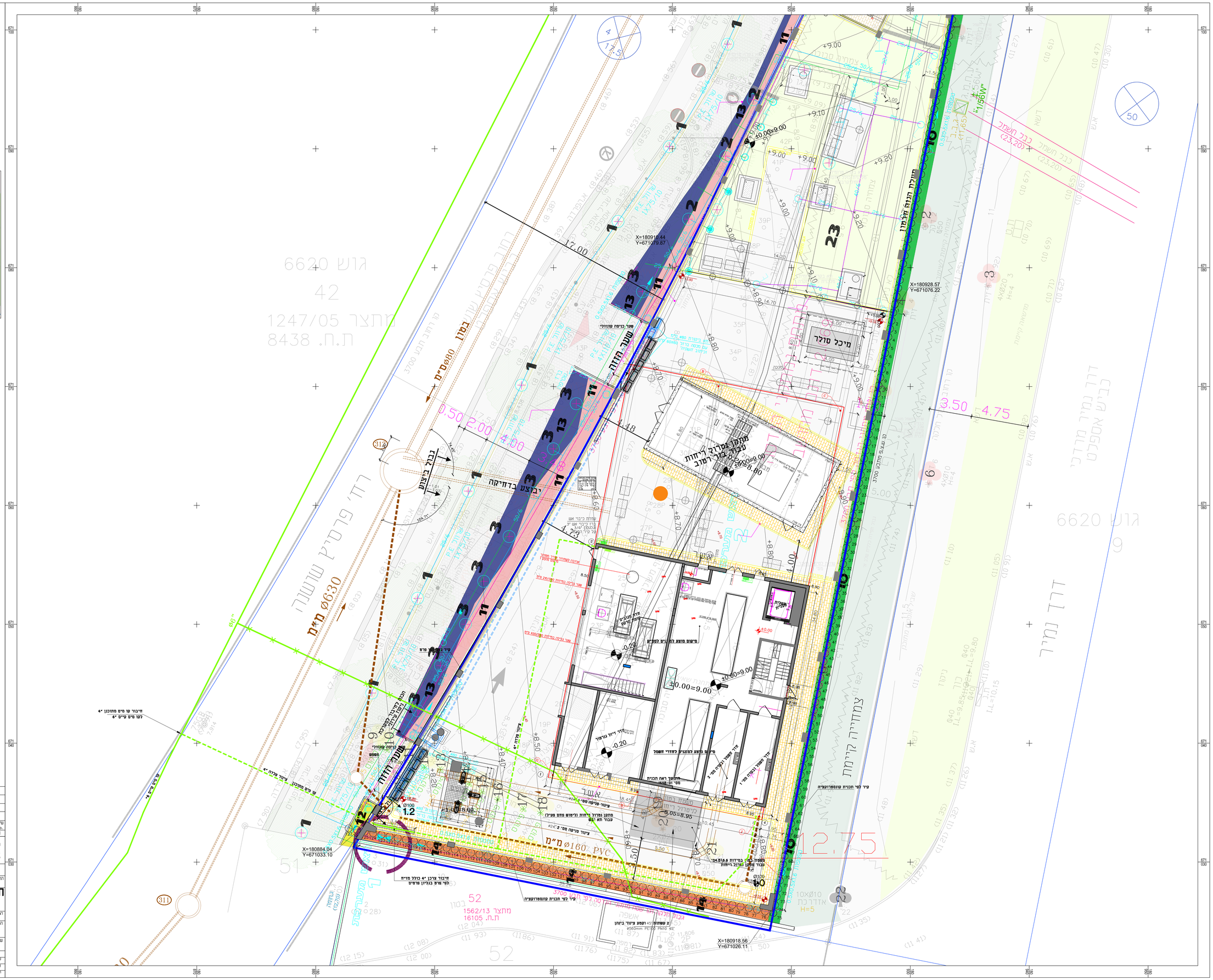
מיכל סולר
שער הדגה
מיקום הגנה בטיחות
X=180910.44
Y=671079.87
X=180928.57
Y=671076.22
X=180884.04
Y=671033.10
X=180918.56
Y=671026.11
3.50
4.75
17.00
0.50
2.00
4.00
1.48
1.00
±0.00=9.00
-0.20
-0.05=8.95
12.75
יבצע בדמיקה
בבלי ביצוע
מיקום מוצע לא נגיש לסמ"ק
מיקום מוצע לא נגיש לסמ"ק
מיכל דיזל נגרר
מיכל חשמל נקודת מס' 1
מיכל חשמל נקודת מס' 2
מיכל גז
מיכל גז
מיכל גז

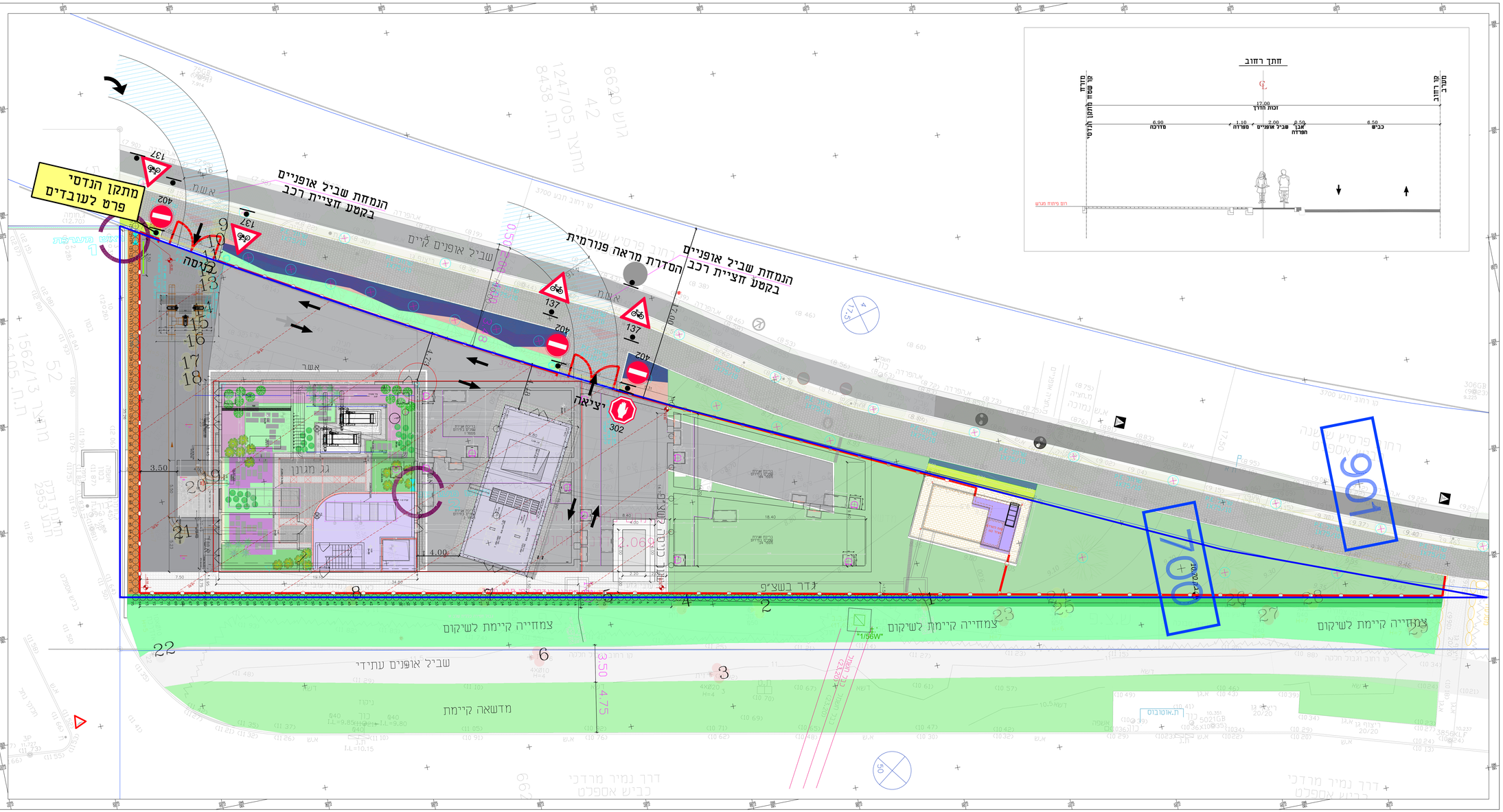

03	פרסום רמת פיתוח מב	12.05.21	מ.מלמוני	מ.מלמוני	מ.מלמוני	
02	הוספת חתך רחוב	09.05.21	מ.מלמוני	מ.מלמוני	מ.מלמוני	
01	בדיקת מבנה	21.04.21	מ.מלמוני	מ.מלמוני	מ.מלמוני	
00	בדיקת השטח	11.03.21	מ.מלמוני	מ.מלמוני	מ.מלמוני	
שינוי מס. Rev. No.	תיאור/נושא השינוי Subject / Nature of Revision	תאריך Date	מתכנן Design	בודק Approv.	מאשר Approv.	

REVISIONS & AMENDMENTS פרטים בתוכנית

על הקבלן לבדוק את המידות והתאמתן למציאות, בכל מקרה של אי התאמות,סתירה,אי מעות,עליו לדווח מיידית לפני המשך הביצוע!

☐ לביצוע ■ למכרז ☐ לעיון

Prepared for : תאריך סי אביבים מזמין עבודה

H.G.M. INFRASTRUCTURES DESIGN (1998)Ltd. מכון הנדסות (1998)בע"מ חנ.מ
רח' הרמה 2, ת.ד. 20120, יבנאל, 39032 2 HAROZAK St.,DNAT YAVORNEL, ISRAEL
E-mail:hgm@bezeq.co.il FAX. 04-8509598 .325 TEL. 04-8509595 .36 P.O.B. 2065 ת.ד

Subject of Drawing : ביב מרכזי Piece/Scheme : נושא הנספח/מפה Project : נספח תנועה למתנה שאיבה 3050 תב"ע 3050- חתח מרבה לשפכים

File name : plan_3 maagarim.dwg שם הקובץ

Plot : אביב תל מס' הדפסה Plot No. 1558 מס' גרסת Version מאשר Approved. בודק Checked. מתכנן Designer. מ.מלמוני מ.מלמוני מ.מלמוני