רשימת אלומיניום

מי אביבים

תחנת משרבה מכונת מכונת 3500

-2021-

הערות כלליות

הקפדה מרבית על מידות, מיקום ופרטים.
אי-דיוקים בין תכניות לבין מציאות יש לדווח מיד לאדריכל.
בכל מקרה לא יבוצע שום דבר ללא אישור אדריכל.
בכל מקרה לא יבוצע שום דבר ללא אישור אדריכל.
אין לבצע חריגות מהמידות המופיעות בתכניות.
אין לבצע חריגות מהמידות המופיעות בתכניות.
אין לבצע חריגות מהמידות המופיעות בתכניות

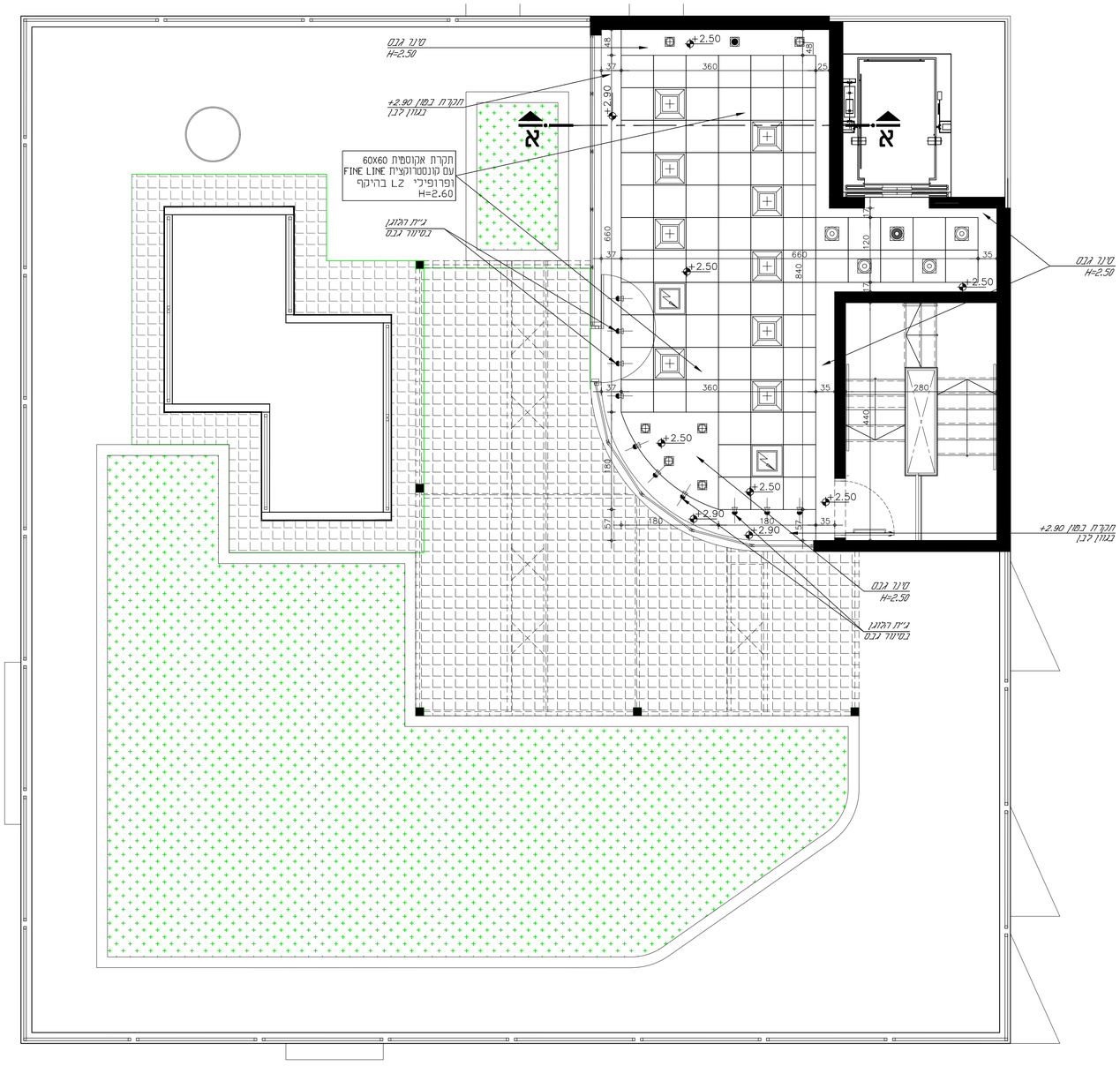

תכנית תקרה
ק. עליית גג
קנ"מ 1:50

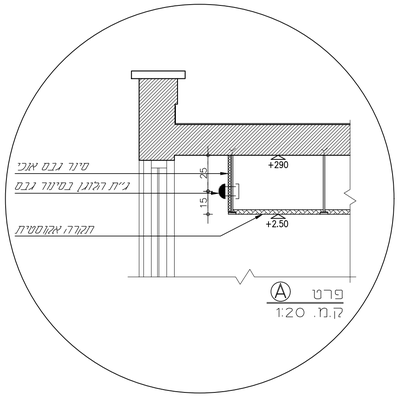

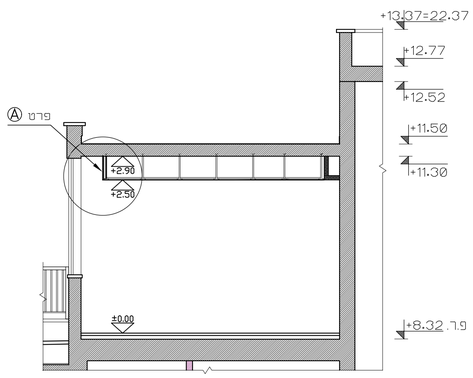

חתך א-א
קנ"מ 1:50

תפוצה

תאריך	יום	מנהל פרויקט	ת.כ.מ.	אינס	מיזוג אויר	חשמל	קרוי	פיתוח	תנועה
25.10.2021			V						

מקרא תאורה

	ס'מון	תאורה	כמות
1		ג"ית פלוריצנט 18 ~ 4 שקוע בתקרה מינרלית 60x60	
2		ג"ית פלוריצנט 18 ~ 4 שקוע בתקרה מינרלית 60x60 תוספת עבור דו תכליתי	
3		ג"ית P.L. 18 ~ 2 שקוע בתקרה פלסטר גבס	
4		ג"ית P.L. 18 ~ 2 שקוע בתקרה מינרלית	
5		ג"ית P.L. 18 ~ 2 שקוע בתקרה מינרלית תוספת ג"ית דו תכליתי	
6		ג"ית P.L. 18 ~ 2 שקוע מאור שקוע בתקרה גבס תוספת ג"ית דו תכליתי	

כל גופי התאורה לבדיקת
מהנדס חשמל ולאישור האדריכל

הערה :

1. יש להשתמש פרופיל L+Z בהיקף תיקרה מינרלית
2. יש לשמור על יח' שלמות של תיקרה 60/60
3. תקרה אקוסטית חדשה מאריחי גבס מחוררים דגם בלגרביה, אריח חצי שקוע ע"ג קונספרוקציה גלויה.

מהדורה	מהות השינוי	תאריך

שינויים

מהדורה ◯ | לעיון ● | למכרז ◯ | לביצוע ◯

המבצע אחראי לבדיקת התכניות והתאמתן בשטח
על המוצע לבקר את כל המידות ועל כל סטות
או אי התאמה עליו להודיע למתכנן, ובמפקח

שם פרוייקט

מי אביבים
תחנת שאיבה שכונת 3700
תל אביב

מס' גליון	חוכן הגליון	קנ"מ
111-A	תקרה: יציאה לגג	1:50
חץ צפון		תאריך 25.10.2021
אחראי פרוייקט		
שם קובץ		

מרצלו פיסמן אדריכלים בע"מ
Marcelo Fiszman Architects Ltd
רח' גרשון שץ 17 ת"א מיקוד 6701253 טל 077.5001067 פקס 077.3009127
office@mf-arch.co.il | marcelofiszman-arch.com
17 Gershon Shatz Str. Tel Aviv Tel: 077-5001067 Fax: 077-3009127

רשימת מטמורות

רי אבנים
מחוז מרכז מכון מדידה

-2021-

תאריכים ובדיקות

01/01/2021	מדידה	
01/01/2021	מדידה	
01/01/2021	מדידה	

רשימת נגרות

מי אביבים

תחנת שאיבה שכונת 3700

-2021-

רשימת דלתות נגרות

לפני הביצוע יש לאשר ע"י האדריכל צבע סופי של גווני הפורמאיקה.

הערות כלליות לכל הדלתות

* המבצע יבדוק את הפרטים המופיעים בבניין,ארון קפיי הביצוע. עליו האחריות להתאמת המוצרים המפורטים.

דלת למפתיח רגילה.
משטוח פלי מאלומן עובי 15 מ"מ, צבוע בגוונים שונים בבחירת האדריכל.
בפינות חיתוך בגרונג.
דלת עץ (תפוקה פורמיקה, מידתי 60% לכל הגובה, עובי 4.5 מ"מ.
לגבי עץ בלם גושי תשלח, תפוקה לוח שלמים, בצד, בעובי 2 מ"מ.
גוון הפורמיקה בבחירת האדריכל.

הקצה יחופה הרשם ובעפוה (2-3 שכבות לקה שמוקה.
דיות ניקוי מבוצע עם רחוצה, מעמוקת לצלעבד וכיריה.
מוג הדרתם בתאום עם האדריכל.
מעגול מאסטר חומרה ירוני * 4 מפתחות

3 צירים עם מיסבים. הבראת הצירים עם בורג מסנס.

תחנת שאיבה	00 00
3700 ת"א	DATE: 26.10.2021 דף מס'

Marcelo Fruman
architect-ar
רח' מנחם בגין 144, תל אביב 6492102 Tel: 03-6961000 Fax: 03-6961007
Marcelo@fruman.co.il info@fruman.co.il www.fruman.co.il
17 Menachem Begin St., Tel Aviv 6492102 Tel: 03-6961000 Fax: 03-6961007

טיפוס	נ-5	ארונות מטבח	נגרות
תאור גרפי	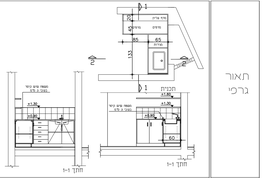		
מידה	לפי שרטוט		
חומר	מסמרוון		
תאור	ארון תחתון: כולל דלתות נשוא חו תקנן במידות לפי שרטוט שנד מתחתה נגדים מעוגה. מרוסיקה מבחוץ ומבפנים, כולל עמדות מגירות עם מסילות מלטטעיות הארון התחתון כולל צוקר 2 מדפים ע"ינים.		
הערות מיוחדות	הגווים בבחירת האדריכל		
	מגירות של הארון התחתון כוללות המסילות מתחת בשביעה מלאה. כל האבזרים כולל פילוג בשעות האדריכל מד' לאחר תחמת המזנה.		
כמות	1		
הערות	הערות מיוחדות: לפני הבנת האריזה הנמוכה אזור הגיבוס כל הנדרש לרשמות נמוכה. אין לבצע ע"פ מידה בשטח. יש לרשם מידות ושטח בעשות האדריכל. מידה מדויקת יש לקבוע בשטח ולפי הגבוה. 2 יחד הר מס' לפי שאר הנדרש מלא הנמוכה.		

תחנת שאיבה	00 00
3700 ת"א	DATE: 26.10.2021 דף מס'

Marcelo Fruman
architect-ar
רח' מנחם בגין 144, תל אביב 6492102 Tel: 03-6961000 Fax: 03-6961007
Marcelo@fruman.co.il info@fruman.co.il www.fruman.co.il
17 Menachem Begin St., Tel Aviv 6492102 Tel: 03-6961000 Fax: 03-6961007

טיפוס	נ-4	דלת פורמאיקה	70/205	נגרות
תאור גרפי	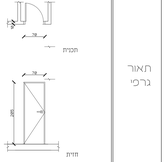			
מידה	70/205			
חומר	בנין דרומי, קומה א חדר אסלה			
תאור	על פי תקן ישראלי			
הערות מיוחדות	צמר פורמיקה בבחירת האדריכל			
כמות	1 יחידות	פתיחה שמאלה		
הערות	ראה הערות כלליות בסבבה הזאת			

תחנת שאיבה	00 00
3700 ת"א	DATE: 26.10.2021 דף מס'

Marcelo Fruman
architect-ar
רח' מנחם בגין 144, תל אביב 6492102 Tel: 03-6961000 Fax: 03-6961007
Marcelo@fruman.co.il info@fruman.co.il www.fruman.co.il
17 Menachem Begin St., Tel Aviv 6492102 Tel: 03-6961000 Fax: 03-6961007

טיפוס	נ-3	דלת פורמאיקה	80/205	נגרות
תאור גרפי	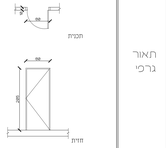			
מידה	80/205			
חומר	בנין דרומי, קומה א חדר שירותים ן משרדים			
תאור	על פי תקן ישראלי			
הערות מיוחדות	צמר פורמיקה בבחירת האדריכל			
כמות	4 יחידות	ימין , 2 שמאל 2		
הערות	ראה הערות כלליות בסבבה הזאת			

תחנת שאיבה	00 00
3700 ת"א	DATE: 26.10.2021 דף מס'

Marcelo Fruman
architect-ar
רח' מנחם בגין 144, תל אביב 6492102 Tel: 03-6961000 Fax: 03-6961007
Marcelo@fruman.co.il info@fruman.co.il www.fruman.co.il
17 Menachem Begin St., Tel Aviv 6492102 Tel: 03-6961000 Fax: 03-6961007

טיפוס	נ-2א	דלת פורמאיקה	100/205	נגרות
תאור גרפי	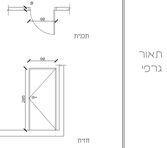			
מידה	100/205			
חומר	בנין דרומי, קומה א במס"ק	חד' מרכזי מדען לכי דרשות נ.מ.א		
תאור	על פי תקן ישראלי			
הערות מיוחדות	צמר פורמיקה בבחירת האדריכל			
כמות	1 יחידות	פתיחה שמאלה		
הערות	ראה הערות כלליות בסבבה הזאת			

תחנת שאיבה	00 00
3700 ת"א	DATE: 26.10.2021 דף מס'

Marcelo Fruman
architect-ar
רח' מנחם בגין 144, תל אביב 6492102 Tel: 03-6961000 Fax: 03-6961007
Marcelo@fruman.co.il info@fruman.co.il www.fruman.co.il
17 Menachem Begin St., Tel Aviv 6492102 Tel: 03-6961000 Fax: 03-6961007

טיפוס	נ-2	דלת פורמאיקה	100/205	נגרות
תאור גרפי	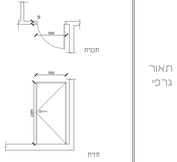			
מידה	100/205			
חומר	בנין דרומי, קומה א במס"ק	חדר שירותים רחת השמה		
תאור	על פי תקן ישראלי			
הערות מיוחדות	צמר פורמיקה בבחירת האדריכל			
כמות	1 יחידות	פתיחה שמאלה		
הערות	ראה הערות כלליות בסבבה הזאת			

תחנת שאיבה	00 00
3700 ת"א	DATE: 26.10.2021 דף מס'

Marcelo Fruman
architect-ar
רח' מנחם בגין 144, תל אביב 6492102 Tel: 03-6961000 Fax: 03-6961007
Marcelo@fruman.co.il info@fruman.co.il www.fruman.co.il
17 Menachem Begin St., Tel Aviv 6492102 Tel: 03-6961000 Fax: 03-6961007

טיפוס	נ-1	דלת פורמאיקה	100/205	נגרות
תאור גרפי	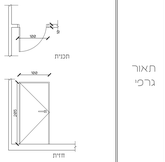			
מידה	100/205			
חומר	בנין דרומי קומה א במס"ק			
תאור	על פי תקן ישראלי			
הערות מיוחדות	צמר פורמיקה בבחירת האדריכל			
כמות	1 יחידות	פתיחה ימין		
הערות	ראה הערות כלליות בסבבה הזאת			

תחנת שאיבה	00 00
3700 ת"א	DATE: 26.10.2021 דף מס'

Marcelo Fruman
architect-ar
רח' מנחם בגין 144, תל אביב 6492102 Tel: 03-6961000 Fax: 03-6961007
Marcelo@fruman.co.il info@fruman.co.il www.fruman.co.il
17 Menachem Begin St., Tel Aviv 6492102 Tel: 03-6961000 Fax: 03-6961007

הדמיה מצפון מערב

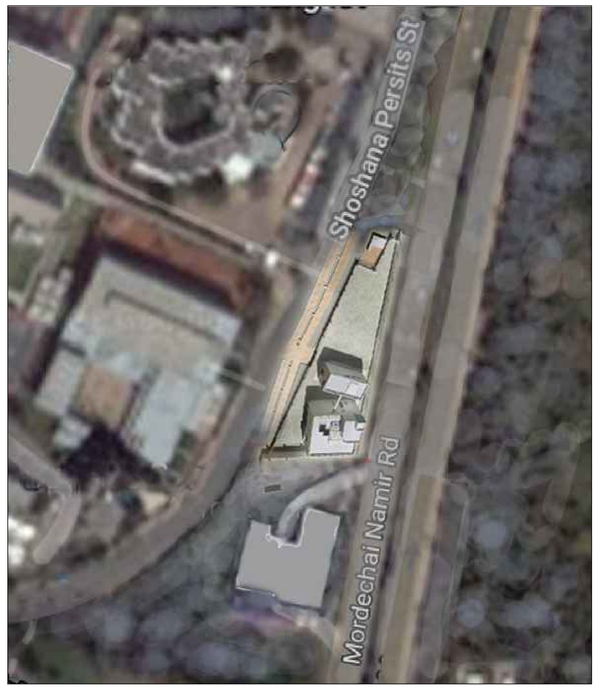

תצ״א

הדמיה מצפון מזרח

תפוצה

תאריך	יום	מנהל פרויקט	ת.כ.מ	אינג'	סיוע אד'	חשמל	קרור	פיתוח	תשתית
25.10.2021			✓						

מהדורה	תאור	תאריך
0	מהות השינוי	

שינויים

מהדורה ○ לעיון ● למכרז ○ לביצוע

המפגש אתראי לבדיקת התכניות והתאמתן בשטח
על המפגש לבקר את כל הפירות ועל כל שטות
או אי התאמה עליו להודיע למתכנן ולמפקח

שם פרוייקט

מי אביבים
תחנת שאיבה שכונת 3700
תל אביב

מס גליון	תוכן הגליון	קנ"מ
115	הדמיות	1:50
חץ צפון		תאריך
		25.10.2021

תכנון	שרמוס	בקרה	
מרסלו פיסמן	קריסה	מרסלו פיסמן	
שם קובץ	תחנת שאיבה 3700		

Marcelo Fiszman
architects Ltd
מרסלו פיסמן אדריכלים בע"מ
רח' גרשון שץ 17 תל אביב 6789753 Tel. 077.5001067 Fax. 077.3009127
077.3009127 טל' פקס' 077.5001067 רח' גרשון שץ 17 תל אביב 6789753
office@mf-arch.co.il | mail@fiszman-arch.com
17 Gershon Shatz St. Tel Aviv Tel. 077-5001067 Fax. 077-3009127

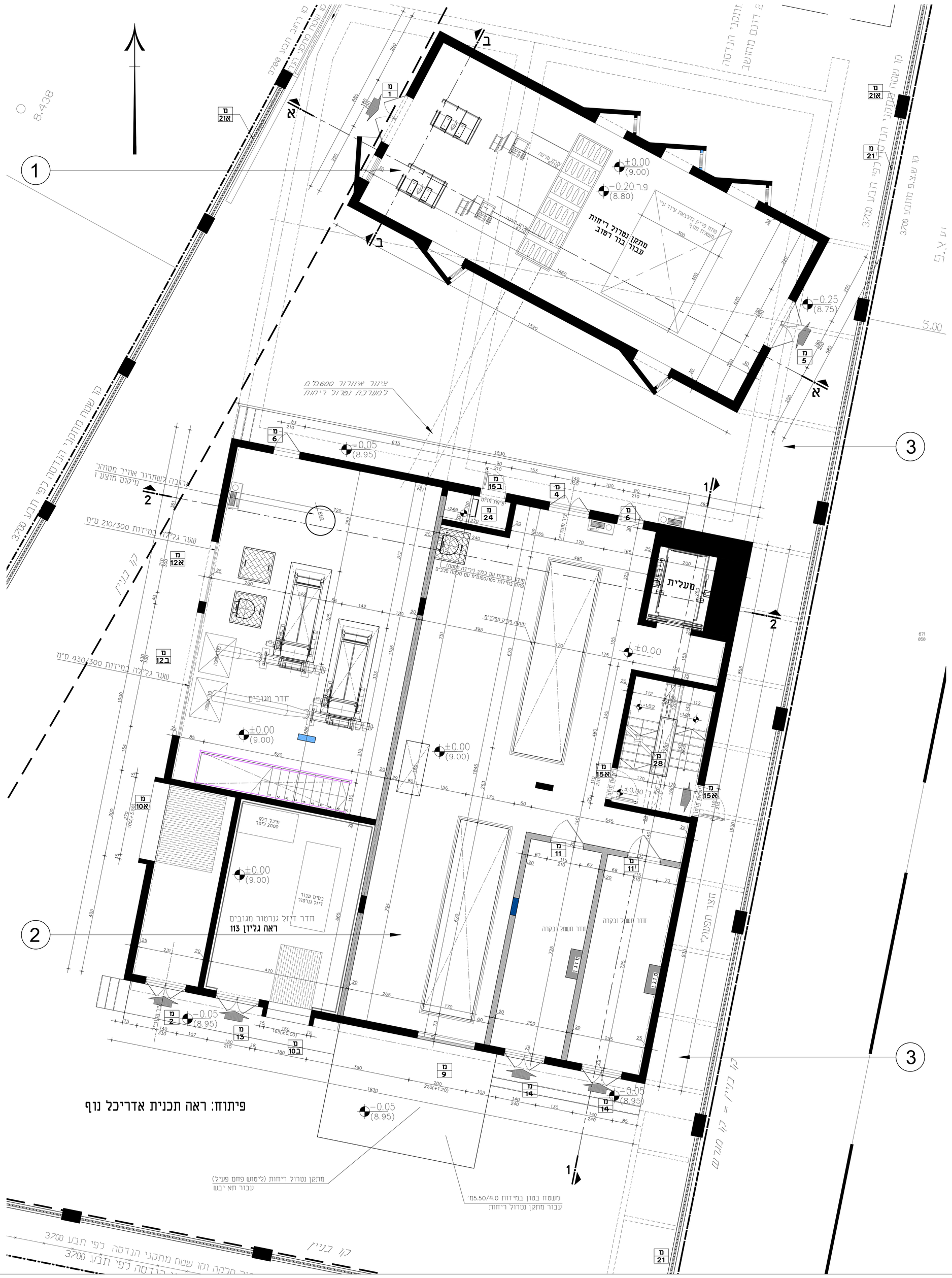

תפוצה										
תאריך	יזם	מנהל פרויקט	ת.כ.מ	אינג'	מיזוג אויר	חשמל	קרור	פיתוח	תנועה	
25.10.2021			✓							

1 מבנה צפוני
מתקן נטרול ריחות
עבור תא רטוב

2 מבנה דרומי

3 חצר תפעולית
לא מקורה

מהדורה	מהות השינוי	תאריך

שינויים

מהדורה ○ | לעיון ● | למכרז ○ | לביצוע

המבצע אחראי לבדיקה ההכנית והתאמתן בשטח
על המבצע לבקר את כל המידות ועל כל שגוי
או אי התאמה עליו לדווח לסתכנן, וכספקה

שם פרוייקט
מי אביבים
תחנת שאיבה שכונת 3700
תל אביב

מס' גליון	תוכן הגליון	קנ"מ
101	תכנית במפלס ±0.00	1:50
חץ צפון		תאריך
		25.10.2021

תכנון	שרטוט	בקרה
מרסלו פיגמן	לריסה	מרסלו פיגמן
שם קובץ	תחנת שאיבה 3700	

מרסלו פיגמן אדריכלים בע"מ
Marcelo Fiszman Architects Ltd
רח' גרשון שץ 17 ת"א מיקוד 6701253 טל. 077.5001067 פקס 077.3009127
office@mf-arch.co.il | marcelofiszman-arch.com
17 Gershon Shatz Str. Tel Aviv Tel: 077-5001067 Fax: 077-3009127

1 מבנה צפוני
מתקן נטרול ריחות
עבור תא רטוב

2 מבנה דרומי

3 חצר תפעולית
לא מקורה

תפוצה										
תאריך	יום	מנהל פרויקט	ת.ל.מ.	אינג'	מיזוג אויר	חשמל	קרור	פיתוח	תנועה	
25.10.2021			V							

	מהות השינוי	תאריך

שינויים

מהדורה | לעיון | למכרז | לביצוע

המבצע אחראי לבדיקת התכניות והתאמתן בשטח
על המבצע לבקר את כל המידות ועוד כל שנות
או אי התאמה עליו להודיע למתכנן, ולמפקח

שם פרוייקט
מי אביבים
תחנת שאיבה שכונת 3700
תל אביב

קנ"מ	תוכן הגליון	מס' גליון
1:50	תכנית במפלס +4.55	102
תאריך 23.10.2021		חץ צפון

תכנון	שרטוט	בקרה
מרסלו פישמן	כריסה	מרסלו פישמן
שם קובץ	חתנת שאיבה 3700	

מרסלו פישמן אדריכלים בע"מ
Marcelo Fiszman Architects Ltd
רח' גרשון שץ 17 ת"א מיקוד 6701253 טל. 077.5001067 פקס 077.3009127
office@mf-arch.co.il | mizrahifiszman-arch.com
17 Gershon Shatz Str. Tel Aviv Tel:077.5001067 Fax:077.3009127

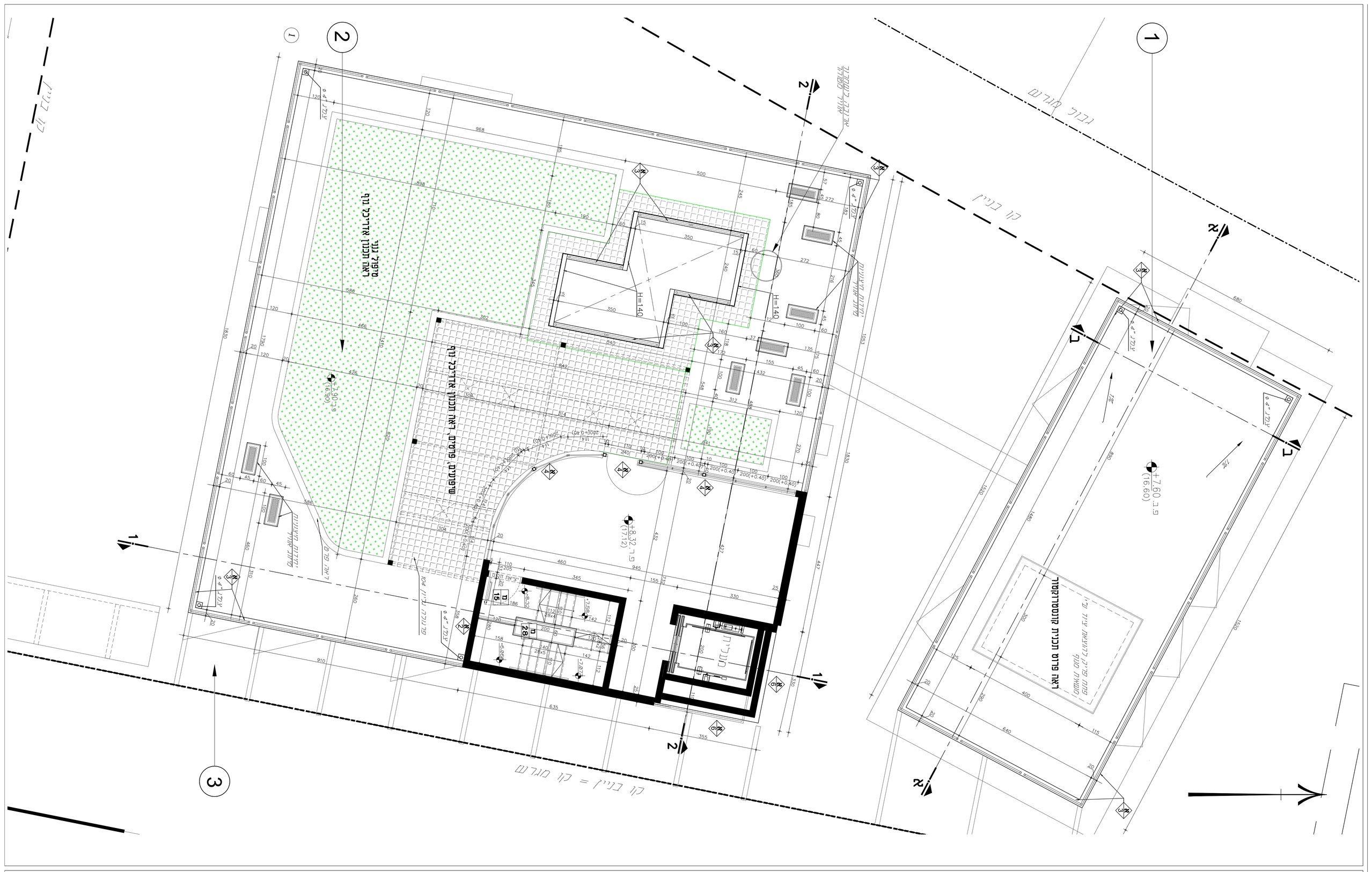

מבנה צפוני ①
מתקן שדרל ריחות
עבור תא רטוב
מבנה דרומי ②
חצר תפעולית ③
לא מקורה

מס'	שינוי	תאריך	מס'	שינוי	תאריך

25.10.2021

מהדורה

מהדורה לבקשה להיתר

מהדורה לתיאום

מהדורה לביצוע

מהדורה לאישור

מהדורה לתיאום עם הרשויות

מהדורה לתיאום עם יועצים

מהדורה לתיאום עם לקוח

מהדורה לבקשת מידע

מהדורה לבקשת הצעת מחיר

מהדורה לבקשת הצעת מחיר

מהדורה לבקשת הצעת מחיר

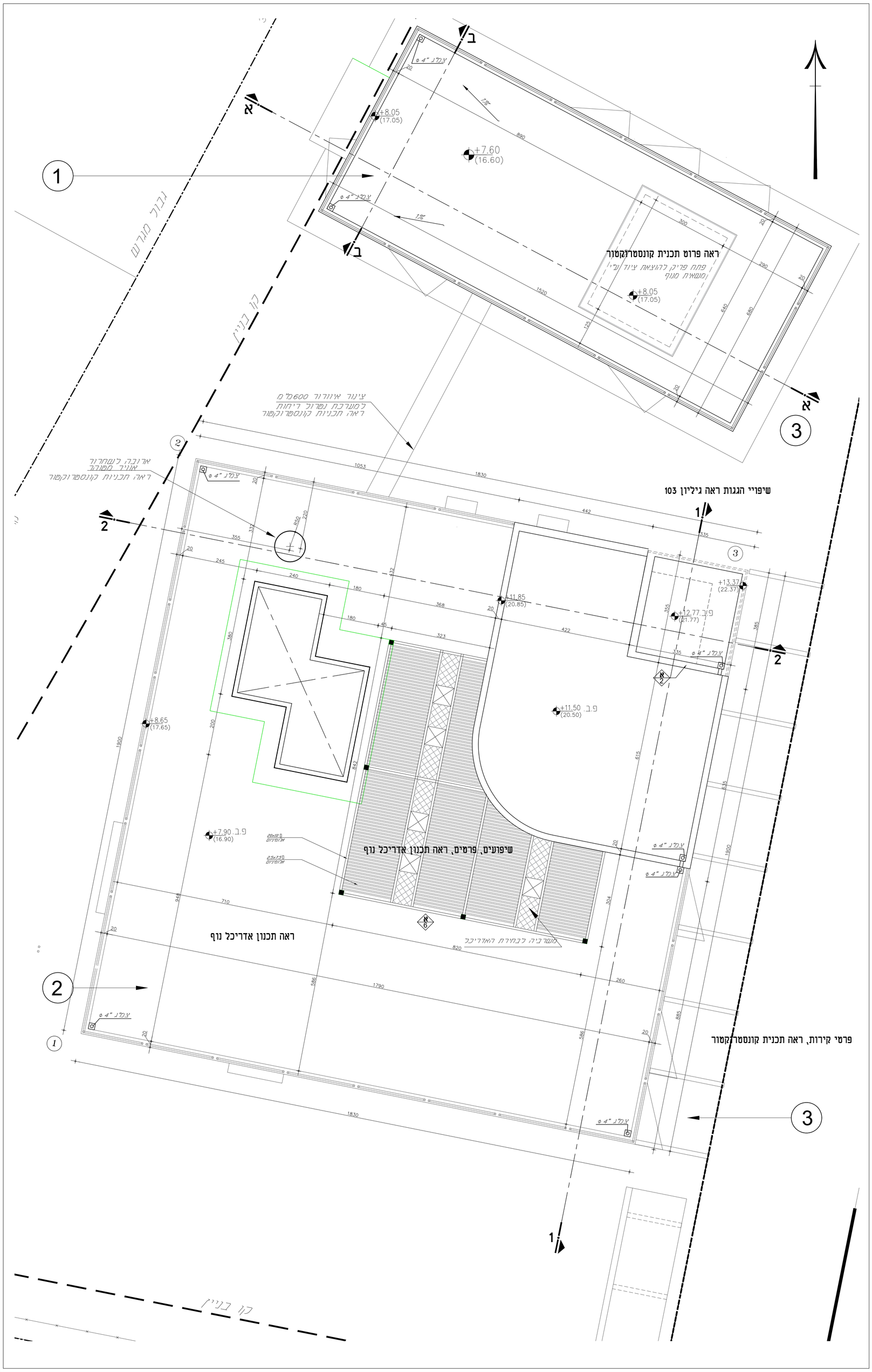

תפוצה										
תאריך	יזם	מנהל פרויקט	ת.כ.מ.	אינג'	מיזוג אויר	חשמל	קרוי	פיתוח	תנועה	
25.10.2021			✓							

1 מבנה צפוני
מתקן נטרול ריחות
עבור תא רטוב

2 מבנה דרומי

3 חצר תפעולית
לא מקורה

מהות השינוי	תאריך

שינויים

מהדורה ○ לעיון ● למכרז ○ לביצוע

המבצע אחראי לבדיקת התכניות והתאמתן בשטח
על המבצע לבקר את כל המידות ועל כל סטות
או אי התאמה עליו לדווח למתכנן, ולסמיקה.

שם פרוייקט
מי אביבים
תחנת שאיבה שכונת 3700
תל אביב

מס' גליון	תוכן הגליון	קנ"מ
104	תכנית גגות	1:50
חץ צפון		תאריך
		25.10.2021

תכנון	שרטוט	בקרה	
מרכז פיסמן	לריסה	מרכז פיסמן	
שם קובץ	תחנת שאיבה 3700		

Marcelo Fiszman
Architects Ltd
אדריכלים בע"מ
רח' גרשון שץ 17 ת"א מיקוד 6701253 טל. 077.5001067 פקס 077.3009127
office@mf-arch.co.il | marcelofiszman-arch.com
17 Gershon Shatz Str. Tel Aviv Tel:077-5001067 Fax:077-3009127

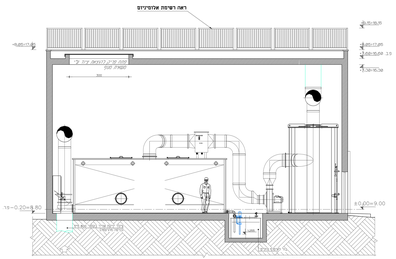
ראה רשימת אלומינום
מפלס הקרקע
מפלס מדרגות
מפלס מדרגות
מפלס מדרגות

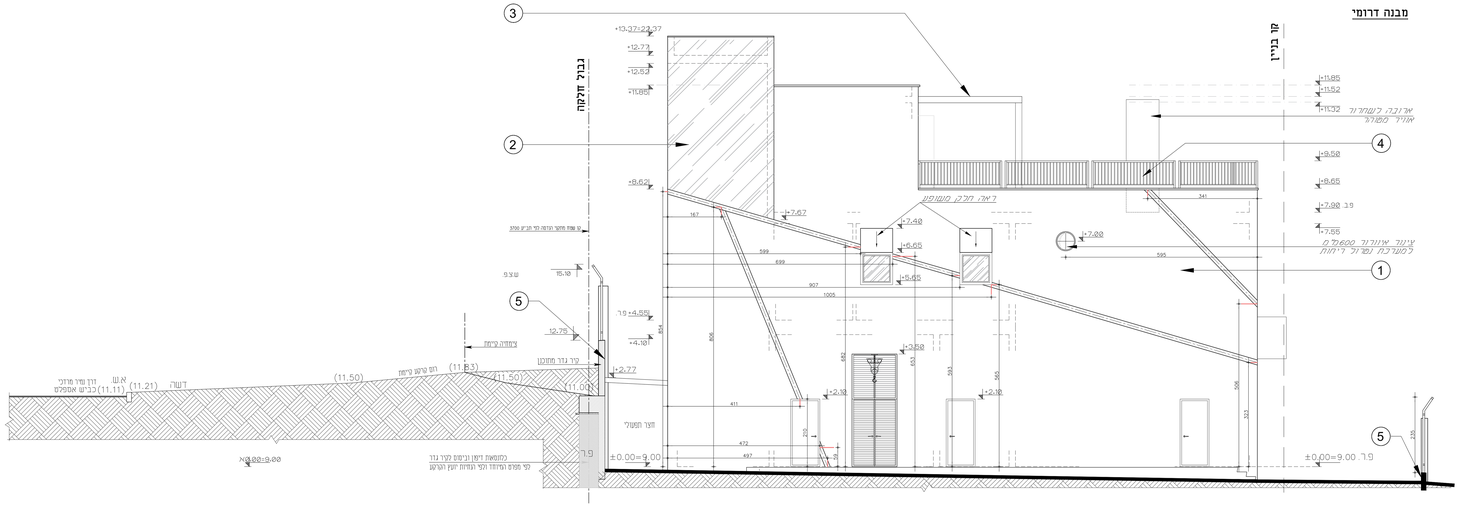
מבנה דרומי
גבול חלקה
גז. ג.ז.
ציר גדר מחומן
חצר תפעולי
±0.00=9.00
פר. 9.00±
ציר איטום לגג
ציר איטום לגג
ציר איטום לגג

*ראה הערות כלליות לפי גיליון 106

מבנה דרומי

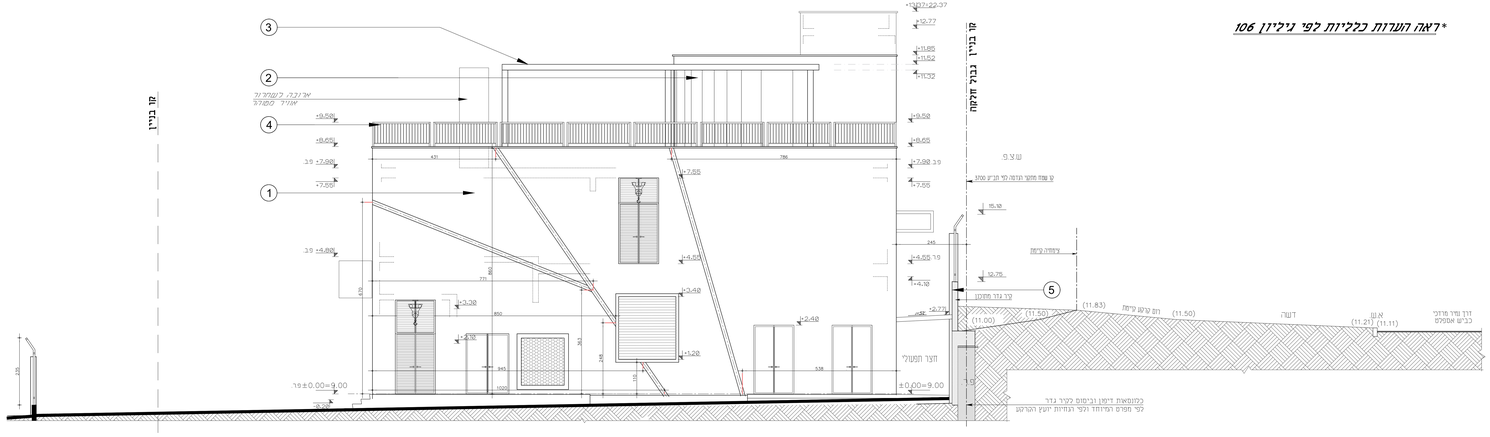

חזית דרומית
קנ"מ 1:50

מבנה צפוני

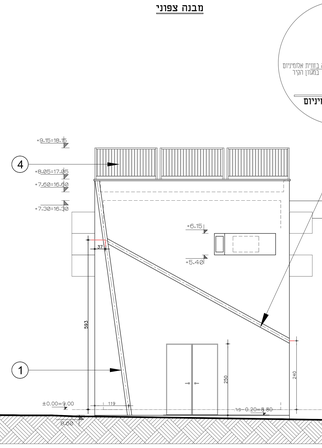

מבנה דרומי

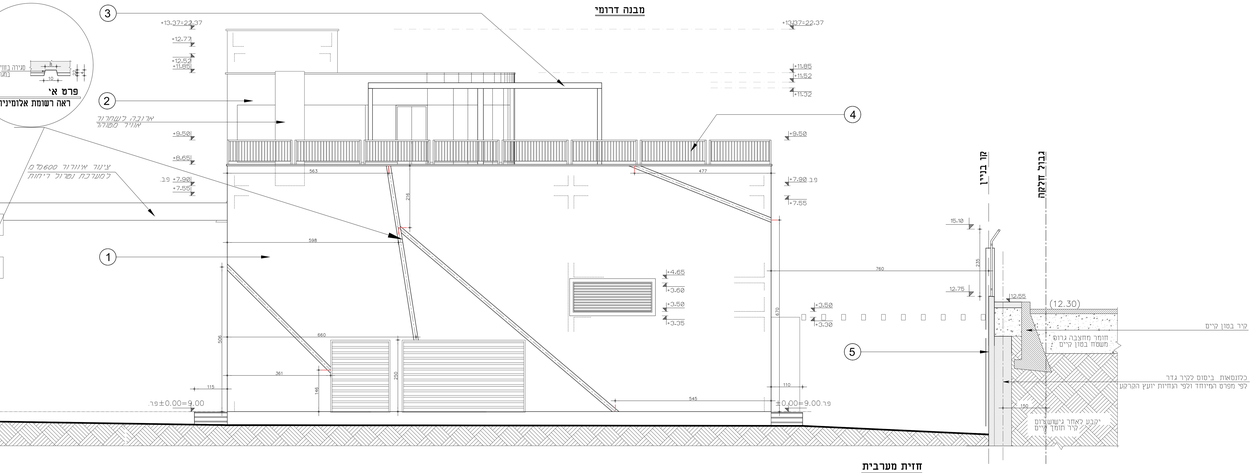

חזית מערבית
קנ"מ 1:50

אטוטרפו

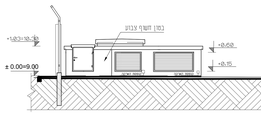

מקרא

1. גמר מדף חוץ בגוונים בהירים שונים כולל שקעים ומרפרפים עם/מ
2. קיר זכוכית
3. פרגולת עץ וכלכלת קמורים וקורות אלומיניום ומסגרת בכמדת האורגנר
4. מנקה אלומיניום
5. סנן מים בקורות על פי קידוח חוץ של המבנים

תקינה										
תאריך	יזם	מנהל פרויקט	אדריכל	מודד	מהנדס קונס'	מהנדס בטון	מהנדס חשמל	מהנדס אינסטלציה	מהנדס מעליות	מהנדס אקוסטיקה
25.10.2021			✓							

מהדורות		
תאריך	מהות השינוי	מס'

שינויים			
מהותיה	לעיון	לתיקון	לביצוע

הבנין אחיד לבניין המגורים בשפלה
אל הבנין בנוי אל מבנה מגורים אבן אבן
אי אפשר בלי הסכמה בכתב מאדריכל

עם פרויקט
מי אביבים
תחנת שאיבה שכונת 3700
תל אביב

קנ"מ 1:50	חלק הבניין	מס' גליון 107
תאריך 25.10.2021	**חזיתות יבי**	גרסה
מבנה	שלב	נבדה
מרכז פיתוח	בדיקה	מרכז פיתוח
שם קובץ	תחנת שאיבה-מכלל	

Marvello Fuerman
Architects Ltd.
17 Yehuda Halevi St., Tel Aviv 6513117 03-5161313 Fax 03-5161312

*ראה הערות כלליות לפי גיליון 106

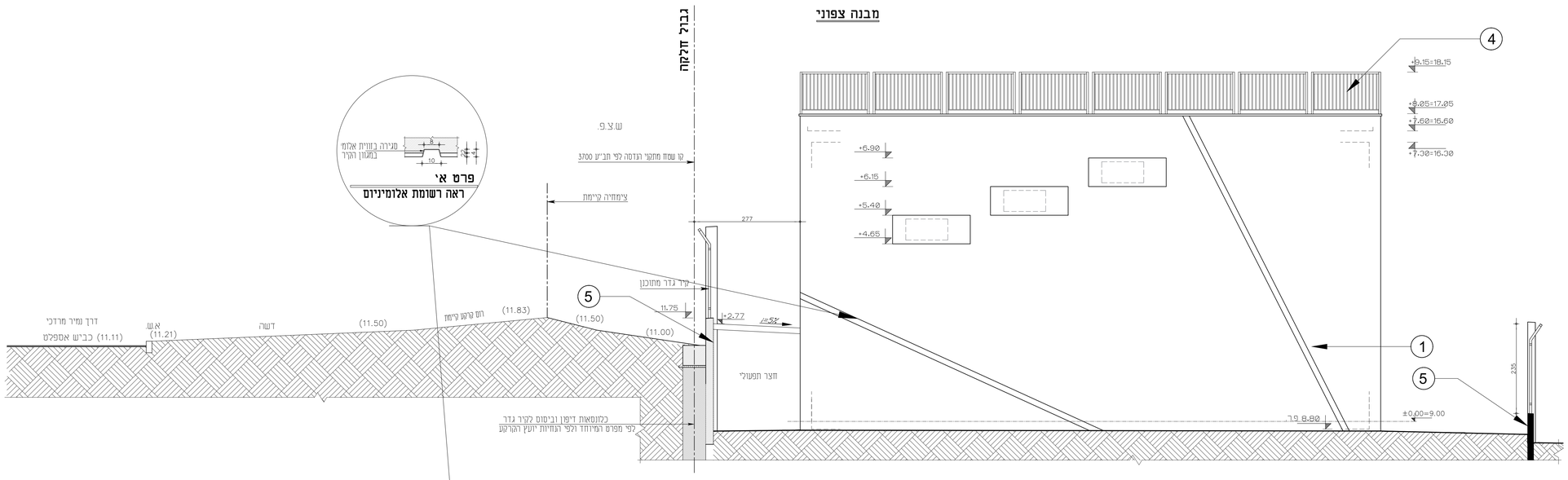

חזית צפונית
קנ"מ 1:50

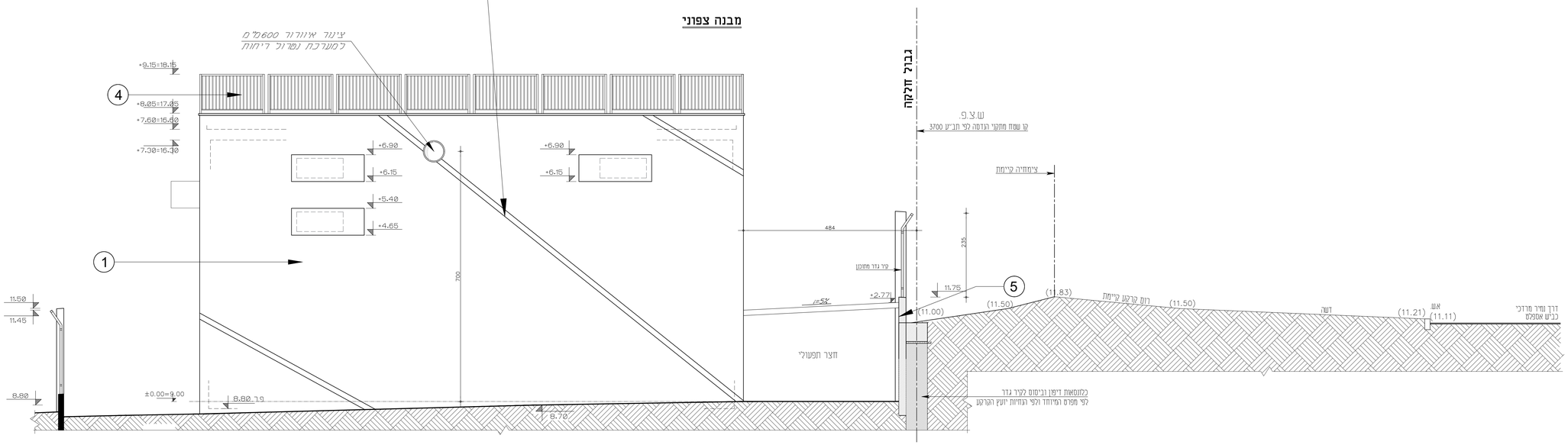

חזית דרומית
קנ"מ 1:50

מקרא:

1. נמר מים חוץ בגוונים בהירים שונים כולל שקעים דקורטיבים 05/02
2. קיר זכוכית
3. פרגולת צל הכוללת עמודים וקורות אלומיניום ומטבריה לבחירת האדריכל
4. מעקה אלומיניום
5. סוג מים בקירות על פי קירות חוץ של המבנים

חפוצה											
תאריך	יום	מנהל פרוסקט	ת.מ.	אינו	סיגו איר	חמסל	קיר	פיתוח	תעגה		
25.10.2021			✓								

	מהות השינוי	תאריך

שינויים

מהדורה ○ לעיון ● למכרז ○ לביצוע

הסכמא אמנא לבריקת התכניות והתאמתן בשטח
על המבצע לבקר את כל הסדיות ועל כל שינוי
או אי התאמה עליו להודיע למתכנן, ולפעלה

שם פרוייקט

מי אביבים
תחנת שאיבה שכונת 3700
תל אביב

קנ"מ	חוכן הגליון	סל גליון
1:50	חזיתות יגי	108
תאריך		חץ צפון
25.10.2021		

חכנן	שרטום	בקרה
מרסלו פיסמן	לריסה	מרסלו פיסמן
שם קובץ	חתנת שאיבה 3700	

Marcelo Fisman
Architects Ltd.
אדריכלים בע"מ
רח' גרשון שץ 17 תל אביב מיקוד בדואר 6501067 טל' 077.5001067 פקס 077.3009127
office@mf-arch.co.il | mail@mfisman-arch.com
17 Gershon Shatz St. Tel Aviv Tel 077-5001067 Fax 077-3009127

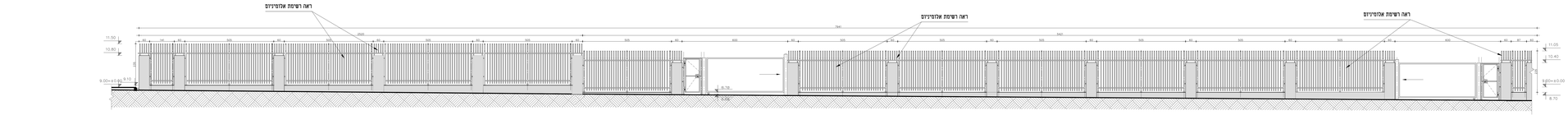

חזית נדר מערבית (A)
קנ"מ 1:50
סבב מחוץ למגרש

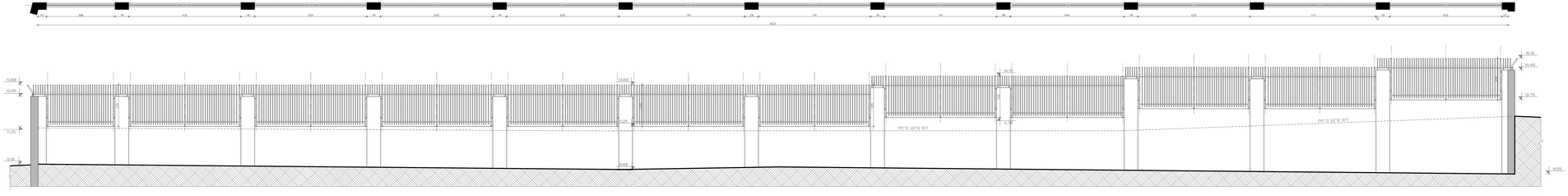

חזית נדר מזרחית (B)
קנ"מ 1:50
-סבב מתוך המגרש-

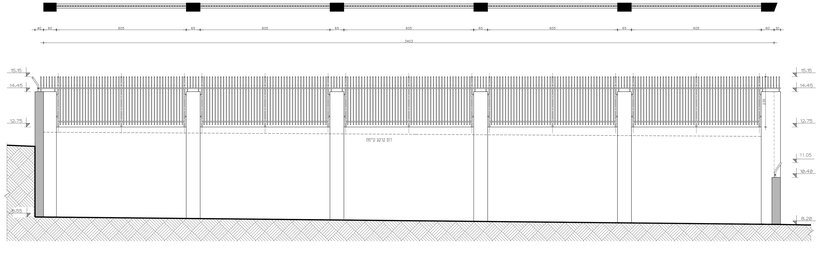

חזית נדר דרומית (C)
קנ"מ 1:50
-סבב מתוך המגרש-

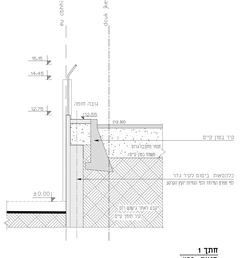

חתך 1
קנ"מ 1:50

דוגמא

דגם צבר קרן

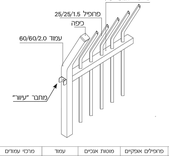

גובה	פרופילים אופקיים	מוטות אנכיים	עמוד	פרופיל עמודים
1100	60/40/2.0	25/25/1.5	60/60/2.0	3000
1600	60/40/2.0	25/25/1.5	60/60/2.0	3000
2000	60/40/2.0	25/25/1.5	60/60/2.0	3000
2500*	60/40/2.0	25/25/1.5	60/60/2.0	3000

* קדום צבר קרן הגבה האפר מתקיים בפחם כלים

יתחלה בדיון

*ראה העדות כלליות לפי ניליון 106

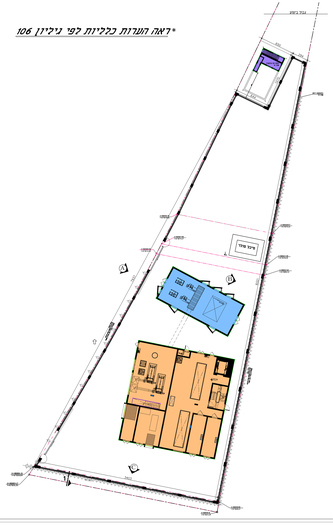

תנמרים: ראה רשמת תנמרים

מספר רשמי				מאי

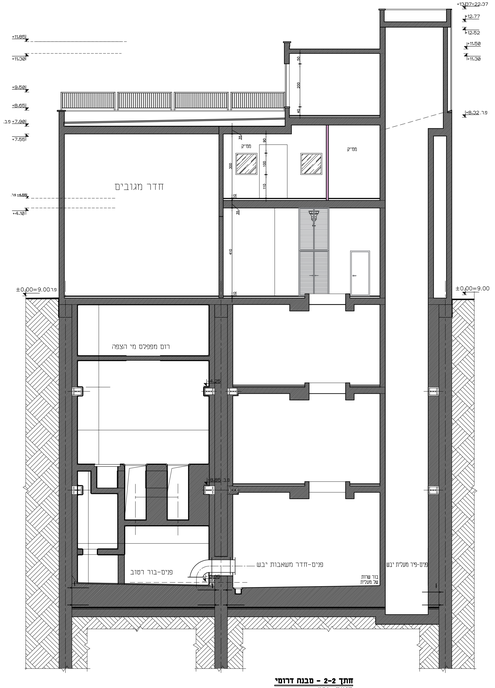

חתך 2-2 - מבנה דרומי
קנ"מ 1:50

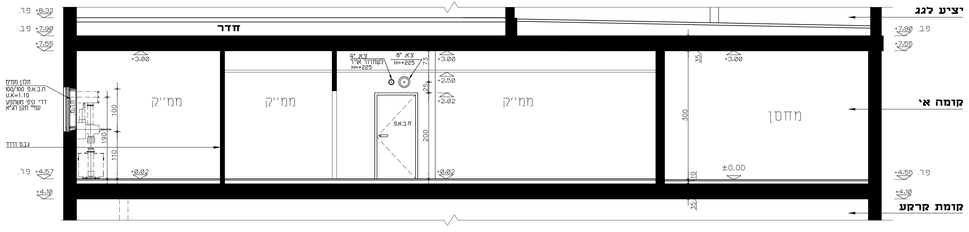

חתך A-A - מבנה דרומי
קנ"מ 1:50

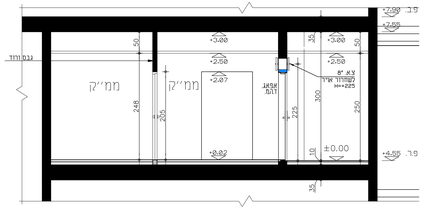

חתך B-B - מבנה דרומי
קנ"מ 1:50

מקרא סימוני חשמל ותאורה:

- מורה פלורסצנט 2X36 וט
- תאורת חרום 360 וט 2 שעות
- מפסק 24 וכט
- מפסק דרס מחליף
- שקעי כח עפ"י מפסי מצויין
- נק' מלפן
- נק' אנטנה

קירות חיצוניים לממ"ק: בטון
קירות פנימים לממ"ק: גבס אדום 2 שכבות

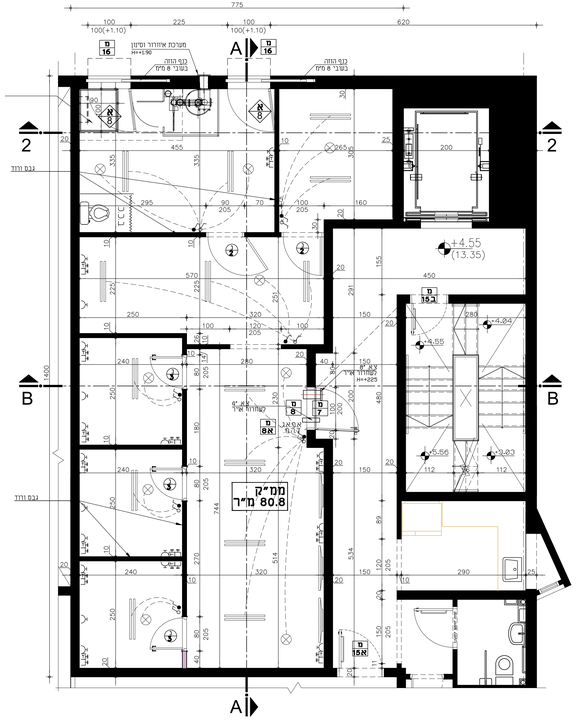

תכנית כללית
קנ"מ 1:50

תמצה										
תאריך	יום	מוגר	ת.ב.מ.	אינ	מיוון	חשמל	קיר	פיתוחתשתי		
		פרוט				אדר				
25.10.2021			V							

	מהות השינוי	תאריך

שינויים

מהדורה ○ לעיון ● למכרז ○ לביצוע

הכנסת אלא כדרישה התכנית והאמון בנמה
על הכנסת לבנו את כל הפרטים ועל כל מנות
אי אי התאמה פנו לתדרש למתכנן. ולספקה

שם פרוייקט

מי אביבים
תחנת שאיבה שכונת 3700 תל אביב

מס' גליון	חוכן הגליון	קנ"מ
110	ממיק	1:50
תאריך		
25.10.2021		
אתר פרוייקט		
שם קובץ		

Marcelo Fizman
Architects Ltd
מרסלו פיזמן אדריכלים בע"מ
רח' גרשון שץ 17 תל אביב מיקוד 6777 טלפון 077-5001067 פקס 077-3009127
office@mf-arch.co.il / mail@fizman-arch.com
17 Gershon Shatz Str. Tel Aviv Tel: 077-5001067 Fax: 077-3009127

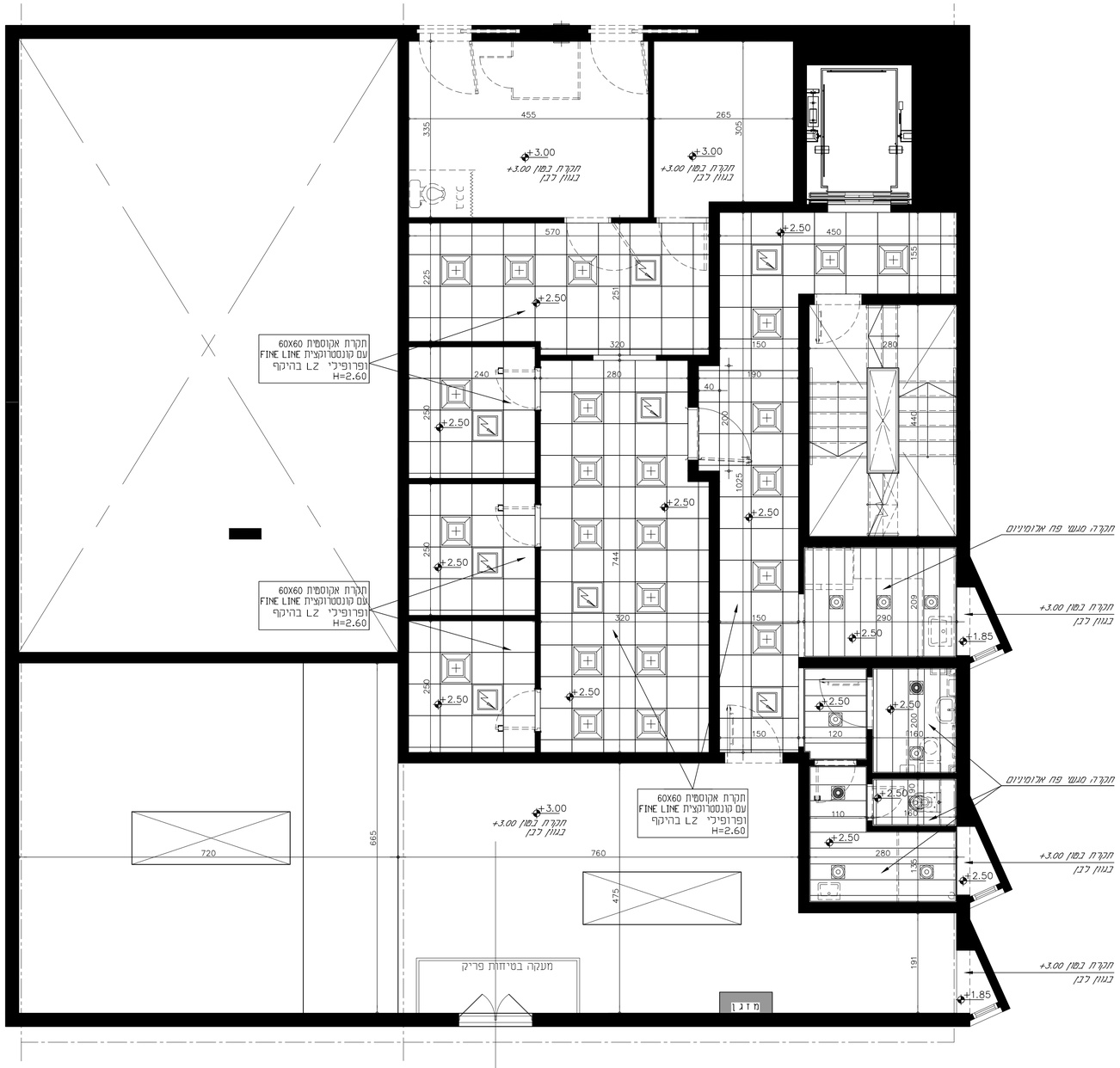

תכנית תקרה
קומה א'
קנ"מ 1:50

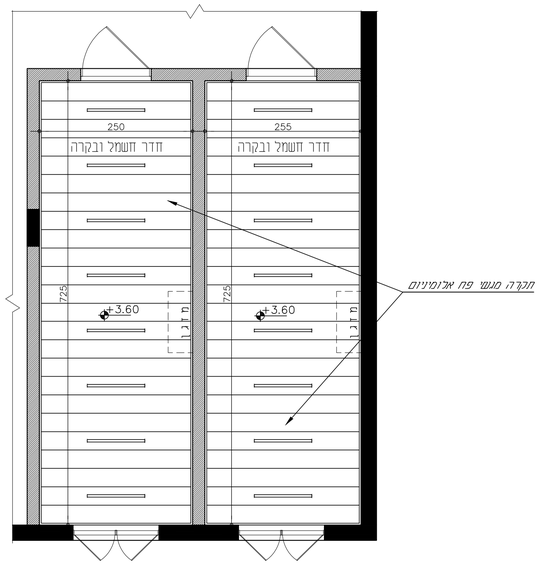

תכנית תקרה
חדר חשמל ובקרה
קומה קרקע
קנ"מ 1:50

תפוצה

תאריך	יזם	מנהל פרויקט	ת.כ.מ	אינס	מיזוג אויר	חשמל	קרור	פיתוח	תנועה
25.10.2021			V						

מקרא תאורה

	סימון	תאורה	כמות
1		ג"ית פלוריצנט 18 × 4 שקוע בתקרה מינרלית 60x60	
2		ג"ית פלוריצנט 18 × 4 שקוע בתקרה מינרלית 60x60 תוספת עבור דו תכליתי	
3		ג"ית P.L. 18 × 2 שקוע בתקרה פלסטי גבס	
4		ג"ית P.L. 18 × 2 שקוע בתקרה מינרלית	
5		ג"ית P.L. 18 × 2 שקוע בתקרה מינרלית תוספת ג"ית דו תכליתי	
6		ג"ית P.L. 18 × 2 שקוע מאור שקוע בתקרה גבס תוספת ג"ית דו תכליתי	
7		מנורה פלורסצנט 2X36 וט	

כל גופי התאורה לבדיקת
מהנדס חשמל ולאישור האדריכל

הערות:

1. יש להשתמש פרופיל L2 בהיקף תיקרה מינרלית
2. כל סטיה במידה בטיפול סינר גבס
3. תקרה אקוסטית חדשה מאריחי גבס מחוררים דגם בלגרביה.
4. אריח חצי שקוע ע"ג קונסטרוקציה גלוייה.
5. בתקרות יופינו כל הדרישות של בטיחות כדוגמת: גילוי אש / ספרינקלרים

מספר	מהות השינוי	תאריך

שינויים

מהדורה | לעיון | למכרז | לביצוע

המבצע אחראי לבדיקת התכניות והתאמתן בשטח
על המבצע לבקר את כל המידות ועל כל סטיות
או אי התאמה עליו להודיע למתכנן, ולמפקח

שם פרוייקט

מי אביבים
תחנת שאיבה שכונת 3700
תל אביב

מס' גליון	תוכן הגליון	קנ"מ
111	תקרות קומת קרקע\א'	1:50
חץ צפון		תאריך 25.10.2021

אחראי פרוייקט

שם קובץ

מרצלו פיסמן אדריכלים בע"מ
Marcelo Fiszman Architects Ltd
רח' גרשון שץ 17 ת"א מיקוד 6701253 טל. 077.5001067 פקס 077.3009127
office@mf-arch.co.il | marcelofiszman-arch.com
17 Gershon Shatz Str. Tel Aviv Tel: 077-5001067 Fax: 077-3009127

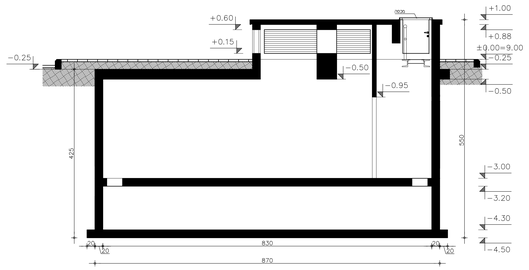

חתך 2-2

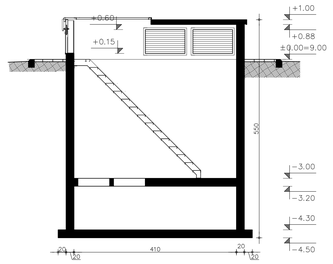

חתך 1-1

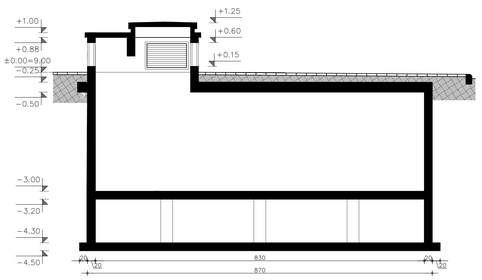

חתך 4-4

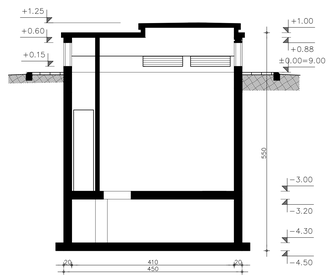

חתך 3-3

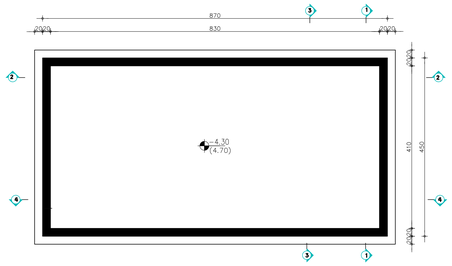

תכנית המרתף במפלס -4.30

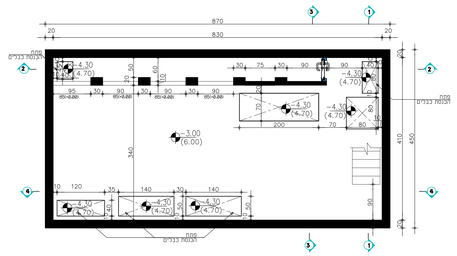

תכנית המרתף במפלס -3.00

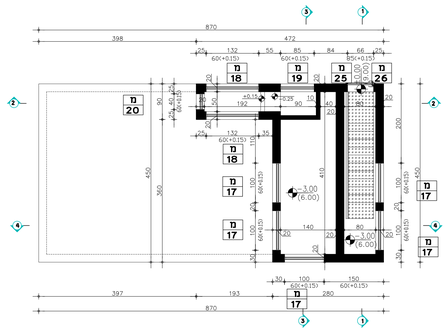

תכנית במפלס +0.20

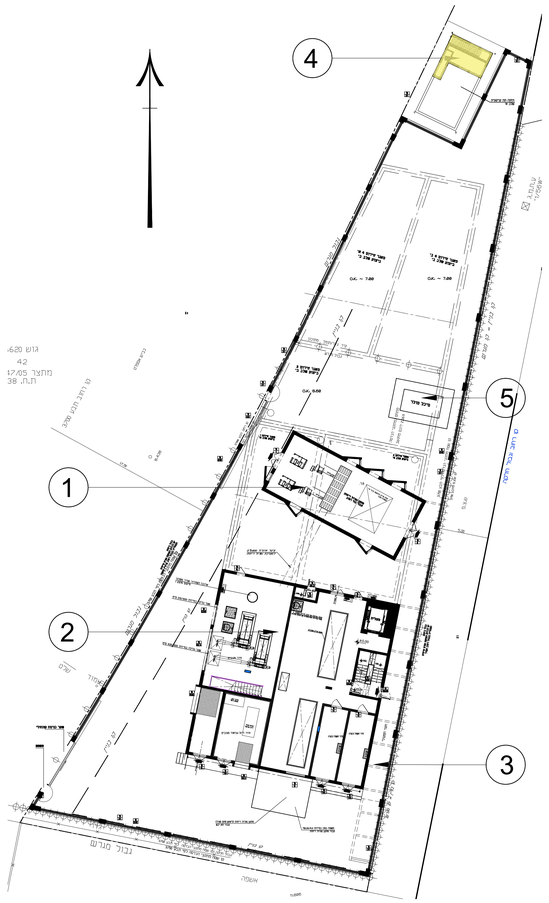

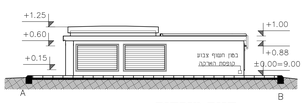

חזית מזרחית

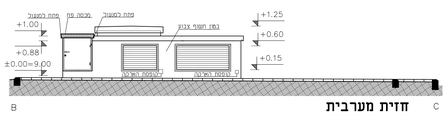

חזית מערבית

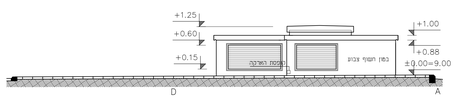

חזית צפונית

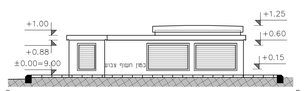

חזית דרומית

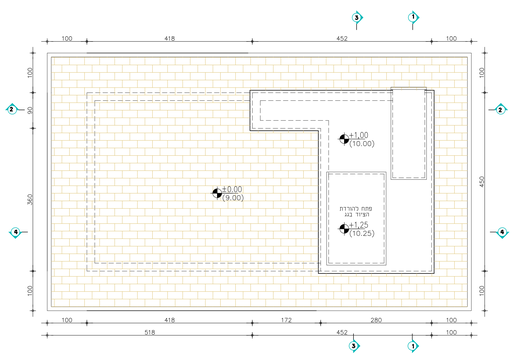

תכנית גגות

1 מיבנה צפוני
מתקן נטרול ריחות
עבור תא רטוב

2 מיבנה דרומי

3 חצר תפעולית

4 אוטוטרפו :
המבנה ופרטיו על פי
דרישת חברת החשמל

5 מתקן סולר

תפוצה									
תאריך	יום	מנהל	מ.ה.מ	אינג'	קונ'	אבטח	קונ'	קיפוח	תנועה
		ארכיון		אדר'					
25.10.2021			✓						

	מהות השינוי	תאריך

שינויים

מהדורה ○ בעיון ● לביצוע ○ לרישוי ○

המבצע אחראי לבדיקת הסכמת והתאמת בטמת
על המפלס לבין אם כבר הוחתם וגם כל מגמות
אי אי המשמה עליו להודיע למתכנן ולהמתנה

שם פרויקט
מי אביבים
תחנת שאיבה שכונת 3700
תל אביב

מס גליון	תוכן הגליון	קנ"מ
112	אוטוטרפו	1:50
חלון צפון		תאריך
		25.10.2021
אחראי פרויקט		
שם קובץ		

Marcelo Fisemann Architects Ltd
מרסלו פיסמן אדריכלים בע"מ
17 Gordon Mizra St. Tel Aviv Tel.077-5001957 Fax 077-3009127

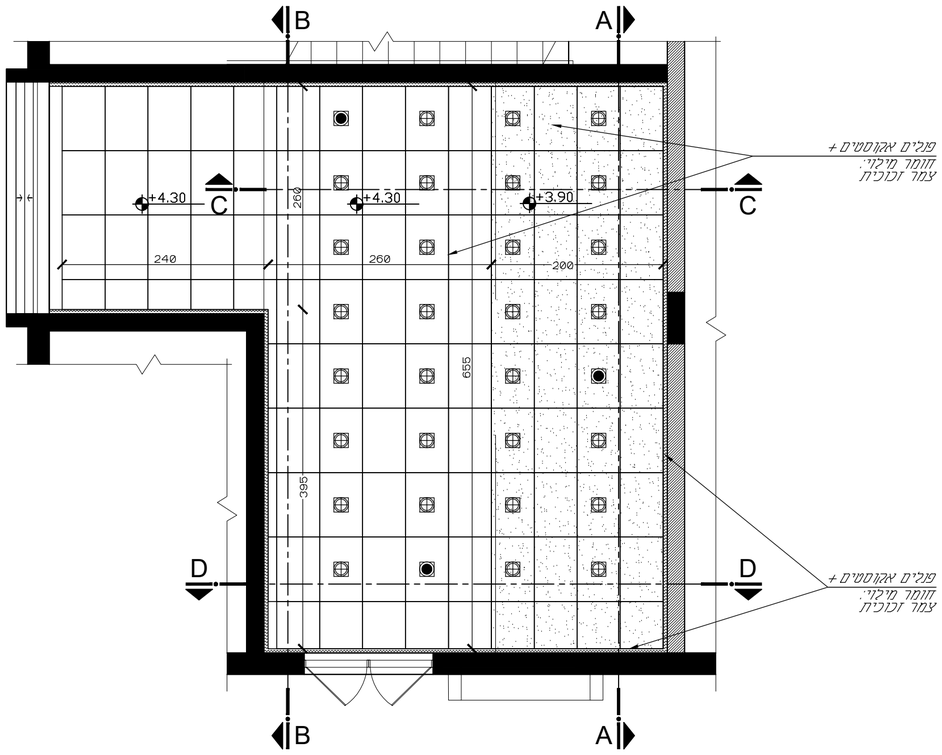

תכנית תקרה
כוללת תאורה
קנ"מ 1:50

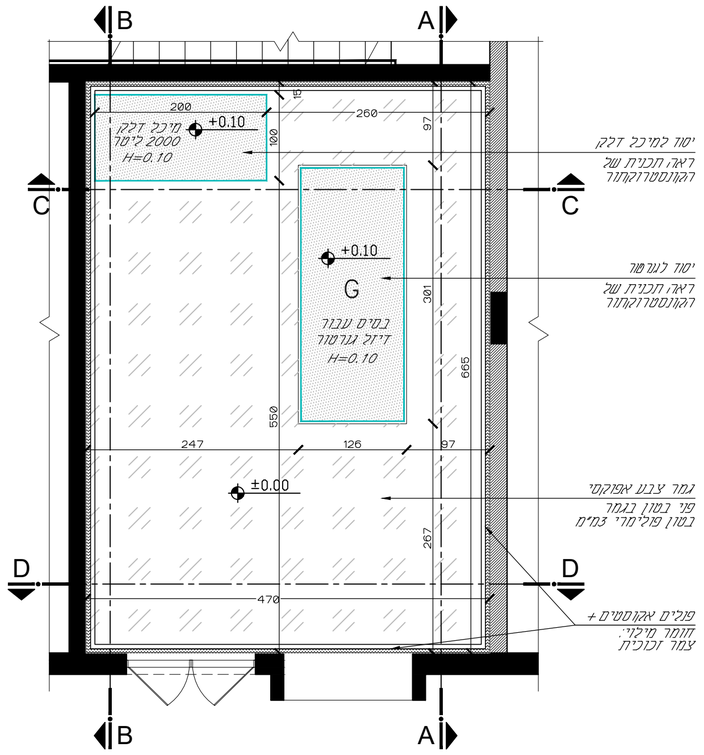

תכנית ריצוף
קנ"מ 1:50

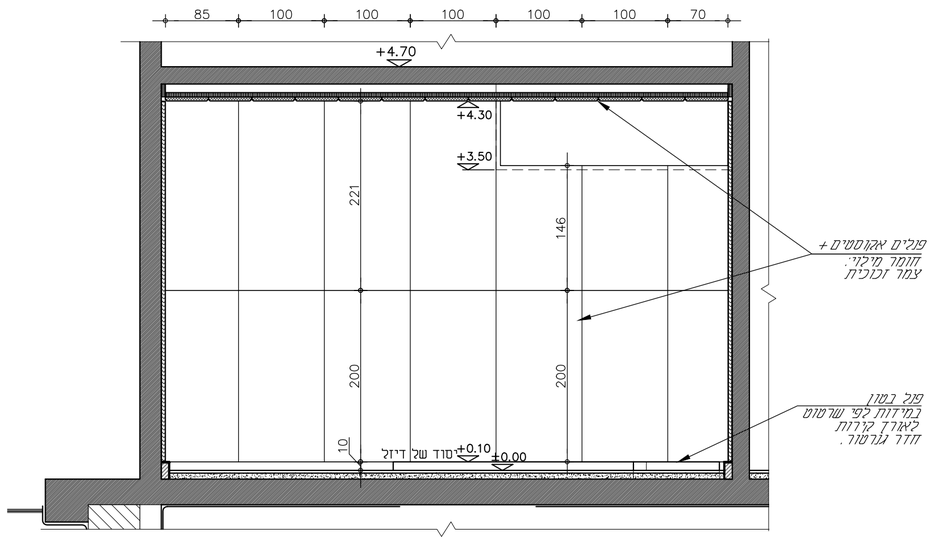

מבת B - B
קניים 1:50

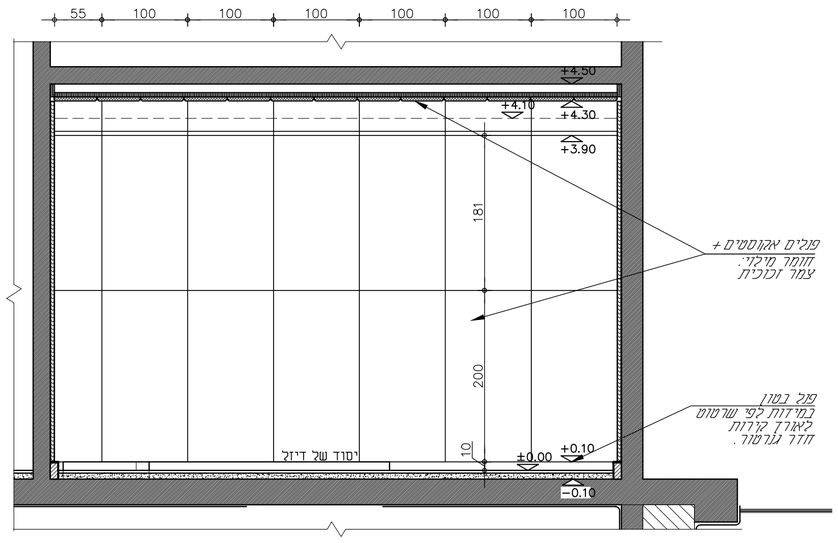

מבת A - A
קניים 1:50

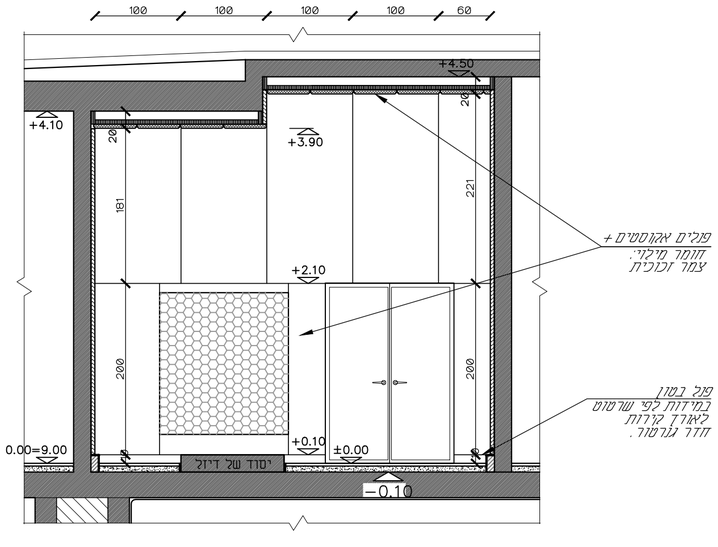

מבת D - D
קניים 1:50

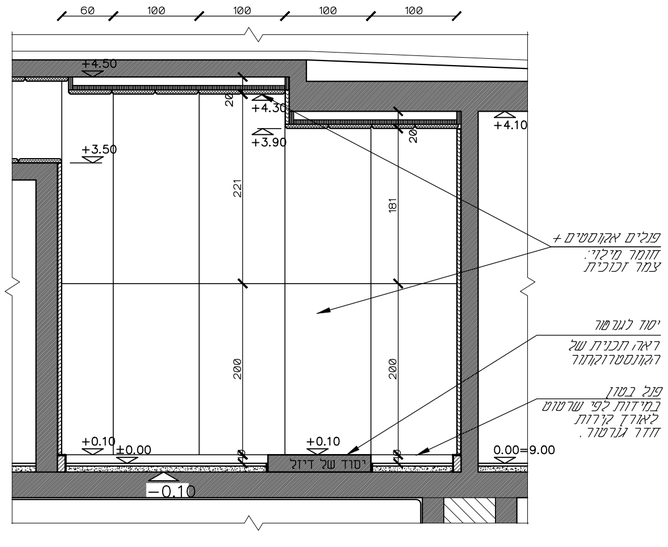

מבת C - C
קניים 1:50

תפוצה

תאריך	יזם	מנהל פרויקט	ת.כ.מ.	אינס'	מיזוג אויר	חשמל	קרור	פיתוח	תנועה
25.10.2021			✓						

מהדורה	מהות השינוי	תאריך

שינויים

מהדורה	לעיון	למכרז	לביצוע
0		●	

המבצע אחראי לבדיקת התכניות והתאמתן בשפת
עם המבצע לבקר את כל המידות ועל כל סטיות
או אי התאמה עליו להודיע למתכנן, ולמפקח

עם פרוייקט
מי אביבים
תחנת שאיבה שכונת 3700
תל אביב

מס' גליון	תוכן הגליון	קנ"מ
113	חדר דיזל גנרטור מגובים	1:50
חץ צפון		תאריך 25.10.2021

אחראי פרוייקט

עם קובץ

מרסלו פיסמן אדריכלים בע"מ
Marcelo Fiszman Architects Ltd
רח' גרשון שץ 17 ת"א מיקוד 6701753 טל.077.5001067 פקס 077.3009127
office@mf-arch.co.il | marcelofiszman-arch.com
17 Gershon Shatz Str. Tel Aviv Tel: 077-5001067 Fax: 077-3009127